

lot 4

construction de maisons unifamiliales à blumenthal
route de diekirch - am haupeschieg L-7639 blumenthal

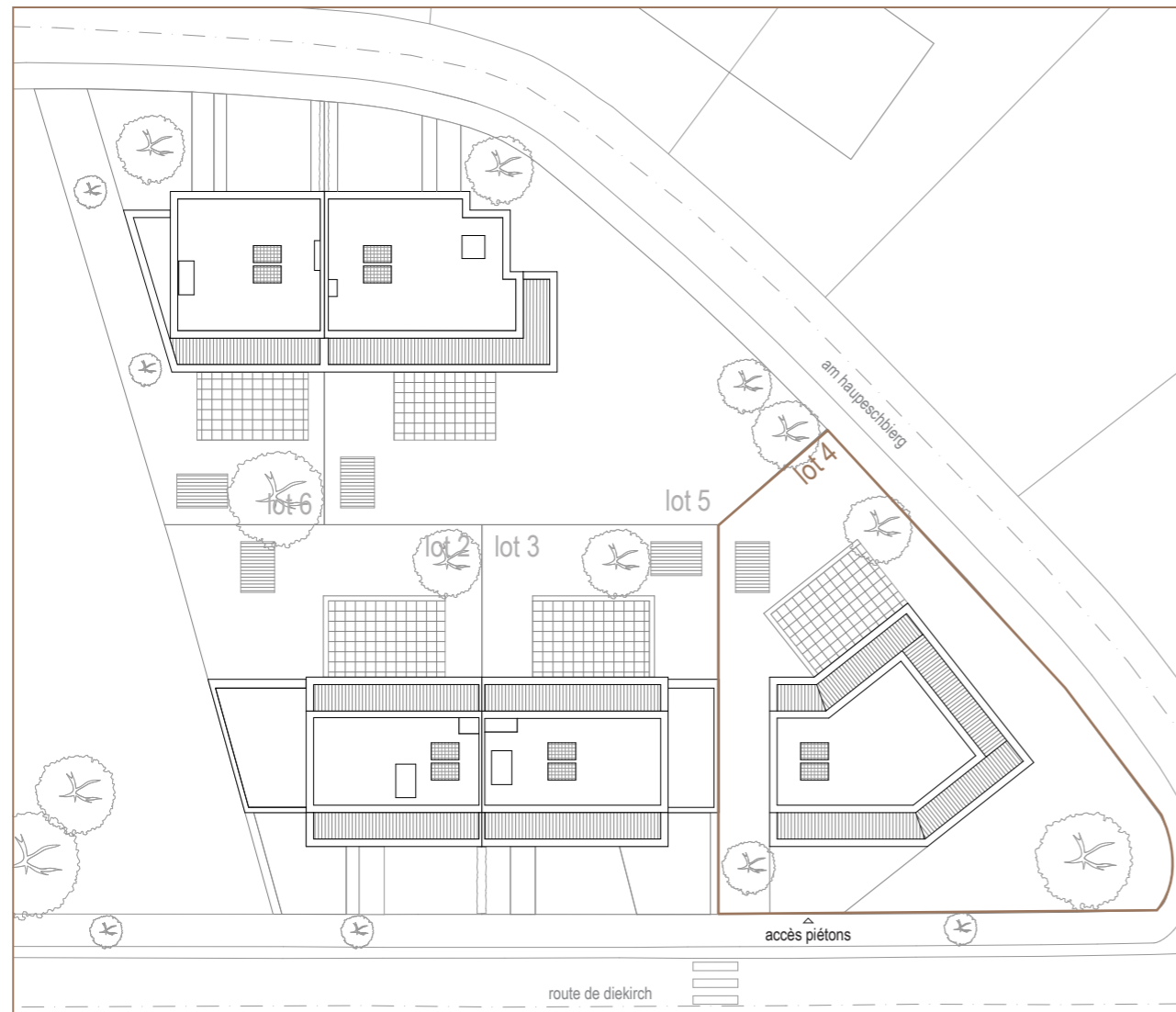
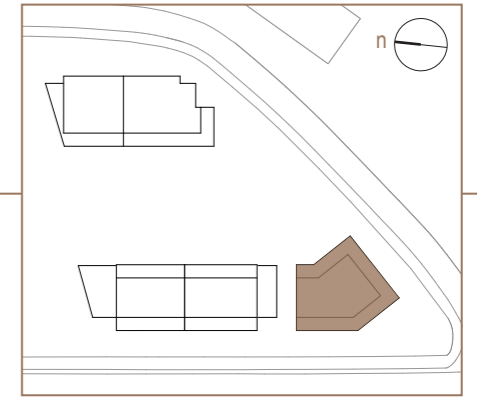

plan de site

surface terrain	497,82 m ²
surface habitable	196,35 m ²
surface jardin	96,28 m ²

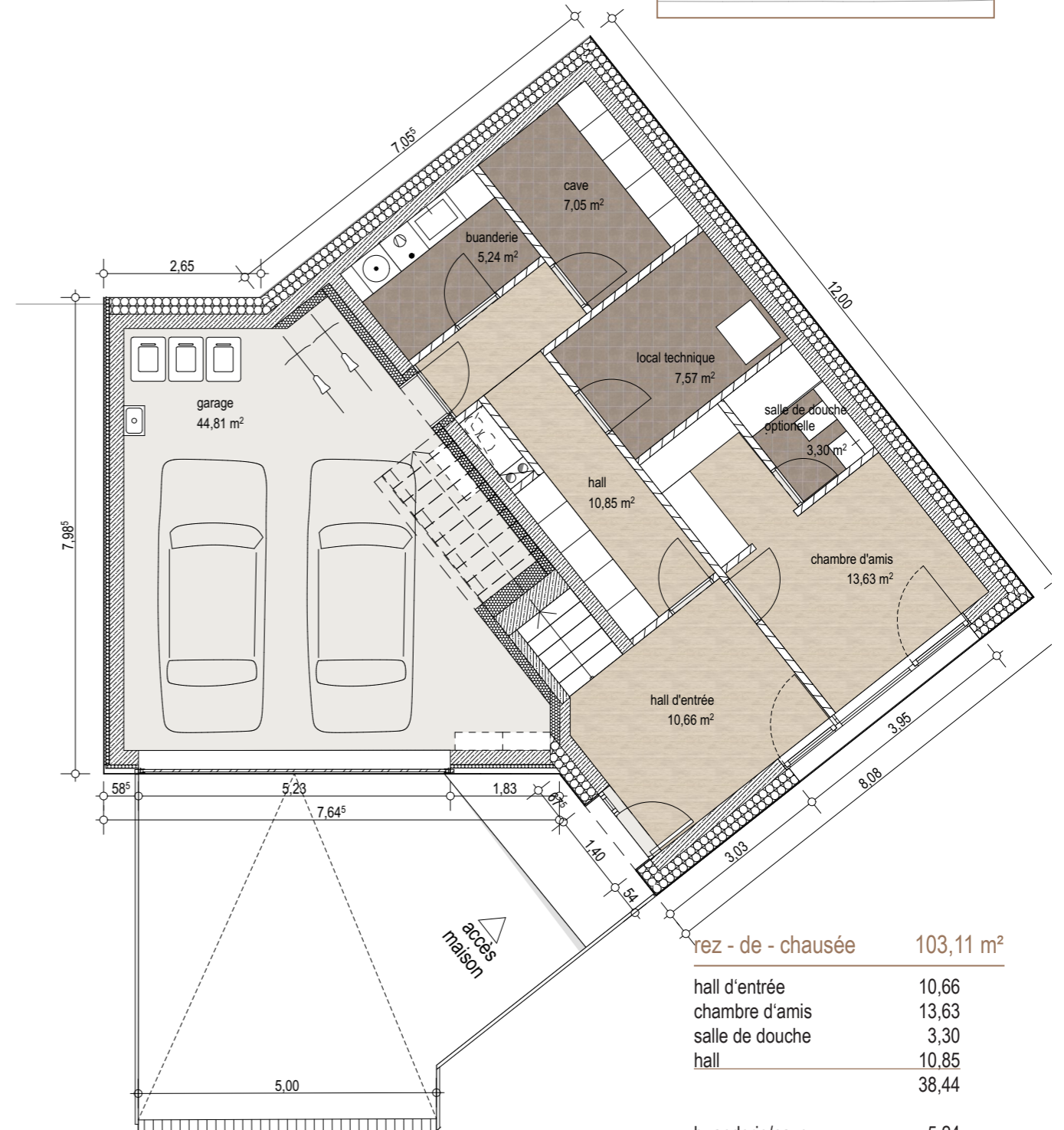

rez - de - chaussée 103,11 m²

hall d'entrée	10,66
chambre d'amis	13,63
salle de douche	3,30
hall	10,85
	38,44
buanderie/cave	5,24
local technique	7,57
garage	44,81
cave	7,05
	64,67

lot 4

construction de maisons unifamiliales à blumenthal
route de diekirch - am haupeschieg L-7639 blumenthal

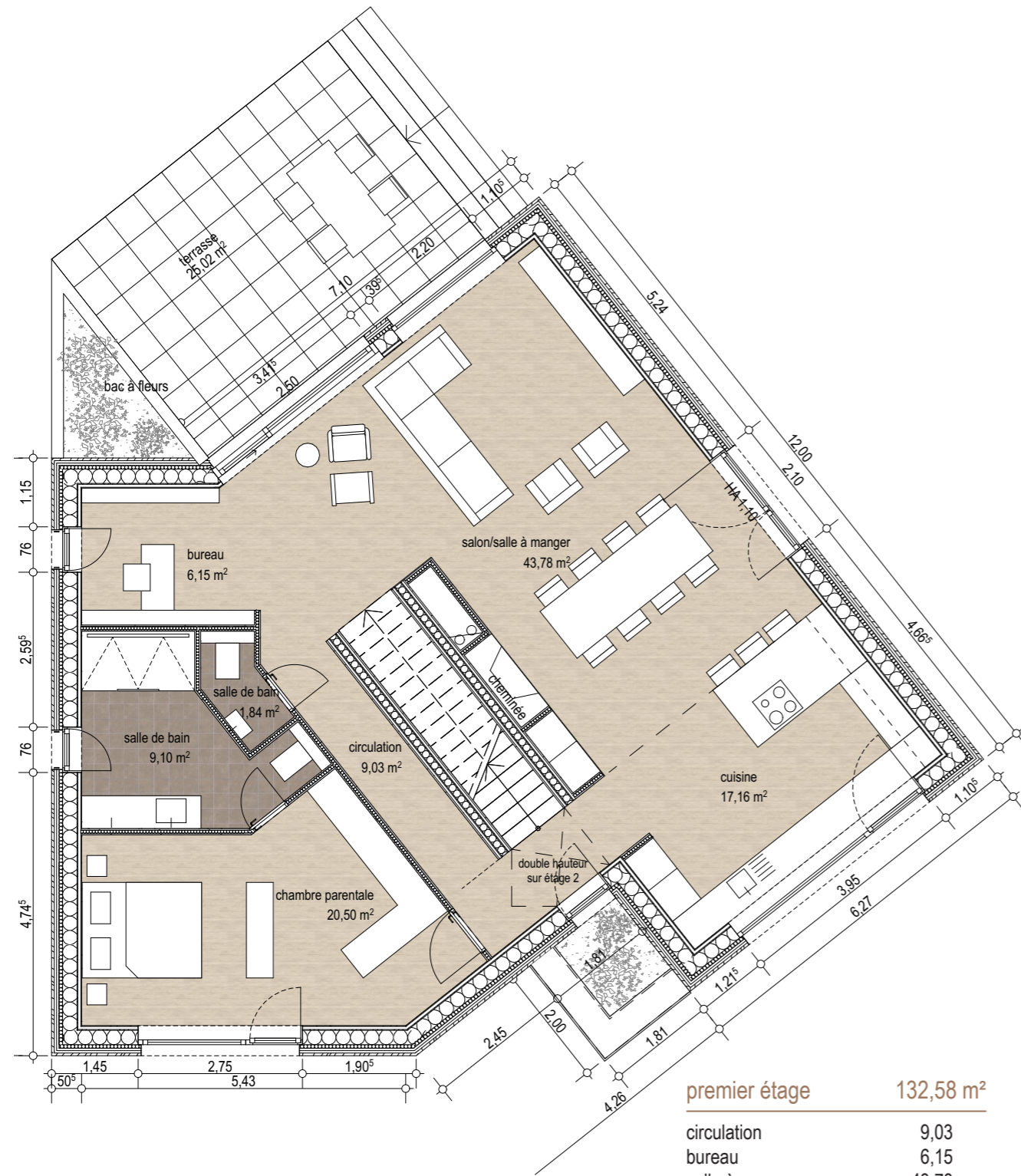
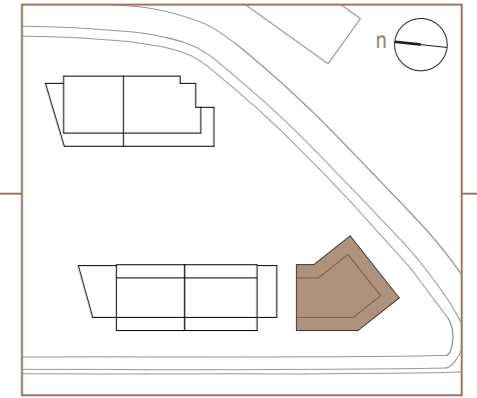

premier étage 132,58 m²

circulation	9,03
bureau	6,15
salle à manger	43,78
cuisine	17,16
salle de bain	1,84
chambre parentale	20,50
salle de bain	9,10
	<hr/>
	107,56

terrasse 25,02

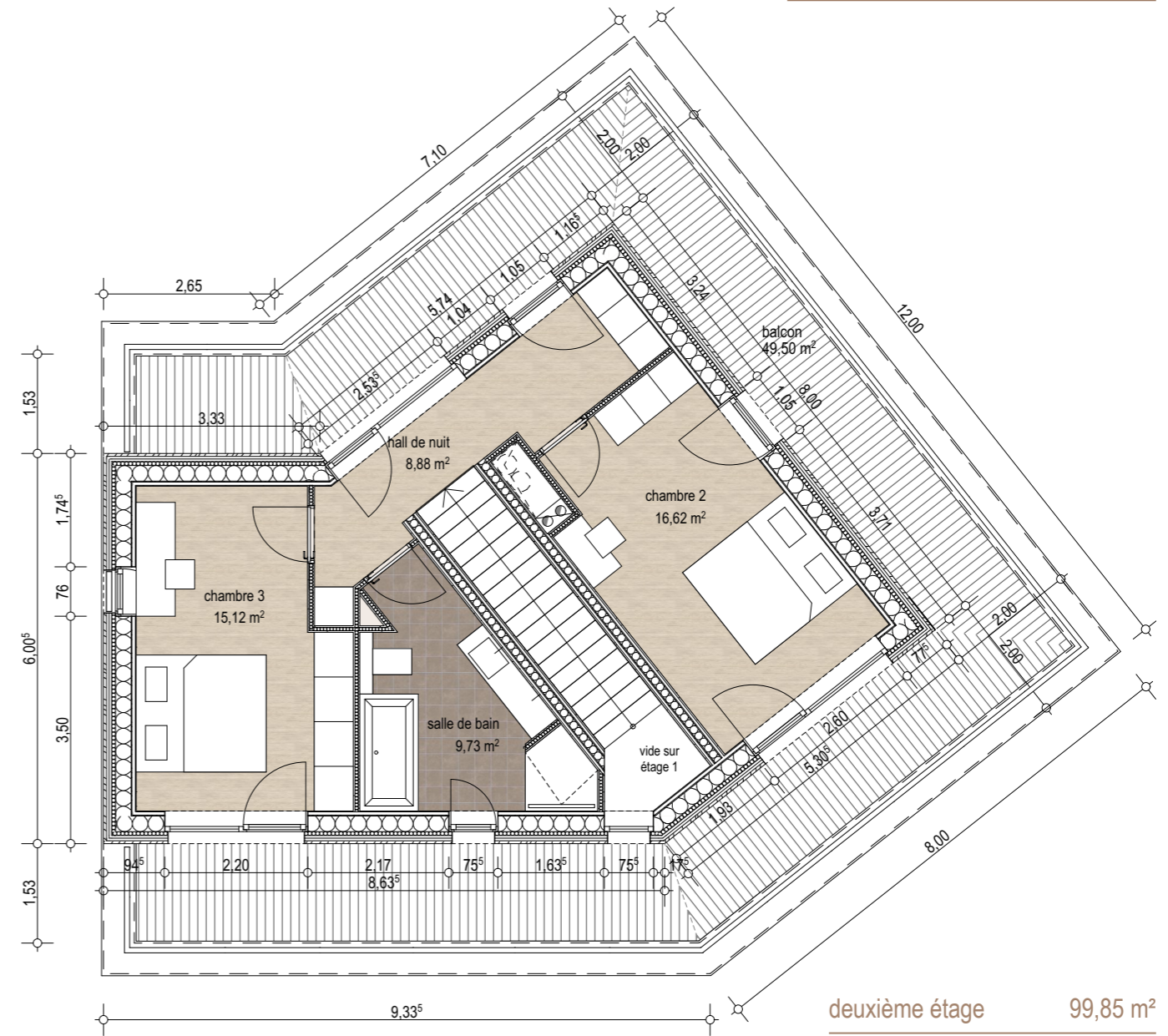

deuxième étage 99,85 m²

hall de nuit	8,88
chambre 2	16,62
chambre 3	15,12
salle de bain	9,73
	<hr/>
	50,35

balcon 49,50